

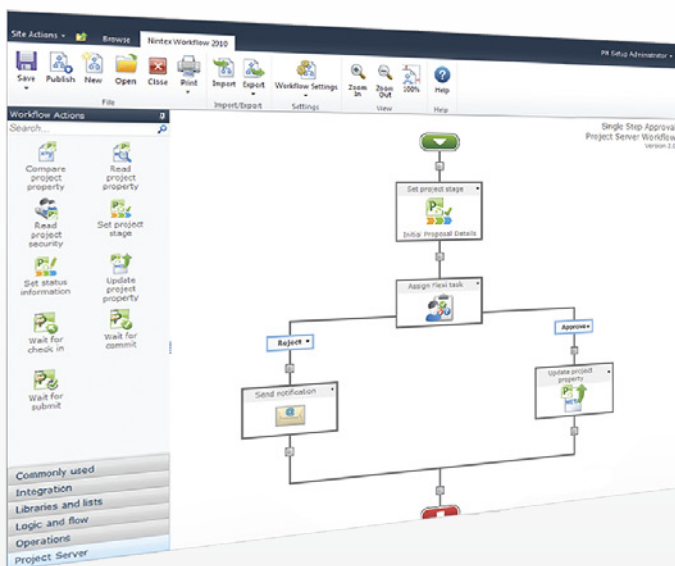

Per automatizzare i flussi di lavoro di portafoglio e di progetto in modo facile e veloce

Nintex Workflow for Project Server 2010 aiuta i responsabili di portafoglio e di progetto a progettare e implementare flussi di lavoro end-to-end senza bisogno di cicli di sviluppo complessi e costosi.



| Project Name | Total Cost | Total Benefit | Project | Project Risk | Project QoI |
|--|-----------------|-----------------|---------|--------------|-------------|
| Workflow Phase Name: 3. Plan | \$6,920,000.00 | \$21,273,000.01 | | | |
| Asset Tracking System | \$145,000.00 | \$2,945,000.00 | | | |
| Employee Records Tracking System | \$100,000.00 | \$2,105,000.00 | | | |
| Finance Trading System Development | \$100,000.00 | \$1,910,000.00 | | | |
| London Trading System Upgrade | \$125,000.00 | \$1,710,000.00 | | | |
| Network Application Architecture Design | \$1,325,000.00 | \$4,015,000.00 | | | |
| Payroll System Upgrade | \$195,000.00 | \$1,875,000.00 | | | |
| Power Benchmark System Upgrade | \$100,000.00 | \$1,675,000.00 | | | |
| Travel Management System | \$110,000.00 | \$1,564,000.00 | | | |
| Word Processing System Upgrade | \$110,000.00 | \$1,544,000.00 | | | |
| Workflow Phase Name: 4. Manage | \$19,480,000.01 | \$60,245,000.01 | | | |
| Asset-Change Ownership | \$145,000.00 | \$2,040,000.00 | | | |
| Company Portal Database Migration | \$700,000.00 | \$2,325,000.00 | | | |
| Compliance Database System Implementations | \$700,000.00 | \$2,450,000.00 | | | |
| Content Filtering Firewall Design and Deploy | \$125,000.00 | \$2,960,000.00 | | | |
| Corporate Web Site Infrastructure Admin | \$600,000.00 | \$2,070,000.00 | | | |
| Expand-low material acquisition vendor list | \$340,000.00 | \$2,645,000.00 | | | |
| General Ledger (GL) currency update | \$620,000.00 | \$1,940,000.00 | | | |
| Health Assessment Reporting Tool | \$995,000.00 | \$2,890,000.00 | | | |
| Improve new material acquisition (RAMMS) | \$620,000.00 | \$1,940,000.00 | | | |
| International Financial Transactions System | \$620,000.00 | \$2,600,000.00 | | | |

FLUSSI DI LAVORO DI PROGETTO, DI PORTAFOGLIO E DI COLLABORAZIONE

- Flussi di lavoro di gestione della domanda per facilitare le funzioni di amministrazione del portafoglio
- Flussi di lavoro guidati dagli eventi che automatizzano azioni e avvisi
- Flussi di lavoro di SharePoint per collaborare a elementi di progetto

FACILE E VELOCE

- Designer su Project Server basato su browser con trascinamento della selezione
- Il sistema non richiede alcun codice, cosa che aumenta la flessibilità e riduce i costi
- Semplice da installare e gestire

IN GRADO DI COLLEGARSI AD ALTRI SISTEMI

- Possibilità di eseguire query sui dati di progetto tramite l'interfaccia Project Server
- Connettività con i sistemi dati line-of-business (LOB) aziendali
- Integrazione con i siti Office 365 e possibilità di utilizzare i servizi cloud tramite Nintex Live

Scarica un trial gratuito presso www.nintex.com/project

FLUSSI DI LAVORO DI PROGETTO, DI PORTAFOGLIO E DI COLLABORAZIONE

I flussi di lavoro di gestione della domanda creati con Nintex Workflow for Project Server 2010 sono assegnati ai tipi di progetto organizzazione e possono essere configurati per presentare pagine di dettaglio di progetto e fissare lo stato per le fasi del ciclo di vita in base alla metodologia di gestione dei progetti della propria organizzazione. Il software è profondamente integrato con Project Server e consente pertanto di creare flussi di lavoro Project Server nativi.

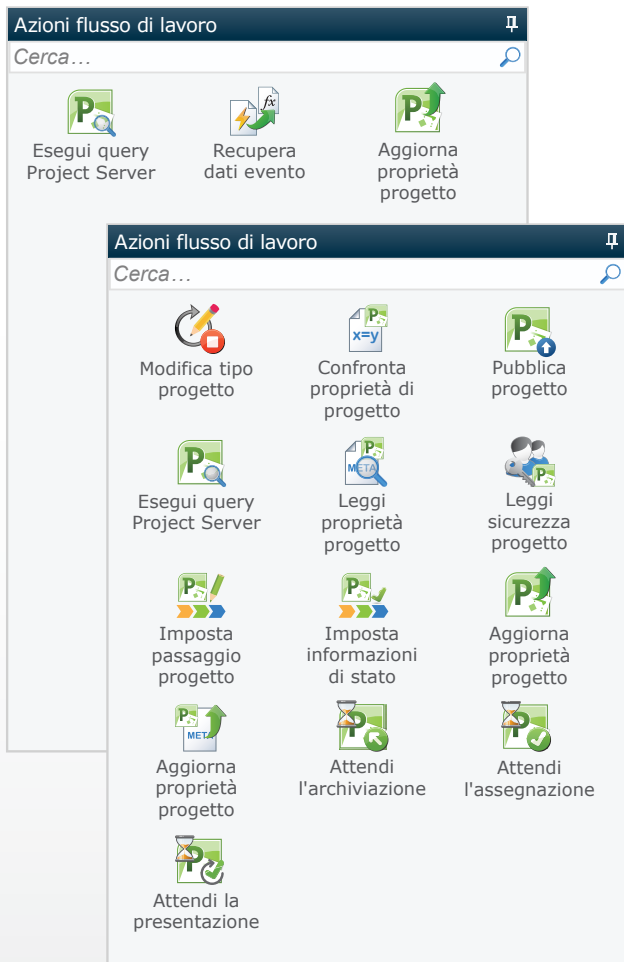

Inoltre i flussi di lavoro possono essere associati a eventi Project Server asincroni e avviati in base a eventi quali la pubblicazione di un progetto o la creazione di una nuova risorsa. Questo aiuta a garantire migliori funzioni direzionali nell'arco dell'intera pratica di gestione dei progetti della propria organizzazione, facilitando il monitoraggio dello stato di budget e risorse.

L'integrazione di Nintex Workflow con SharePoint che sottende al software contribuisce a consolidare la collaborazione e la comunicazione all'interno del team di progetto durante le fasi di esecuzione e gestione.

PROGETTA FLUSSI DI LAVORO IN POCHI MINUTI

Nintex Workflow for Project Server è un designer basato su browser integrato nell'applicazione Web di progetto

- Disegna, configura e aggiorna flussi di lavoro trascinando le azioni sulla tela.
- Monitorizza il loro stato con un colpo d'occhio ed esamina i report all'interno del browser, senza bisogno di altro software.
- Salva e riutilizza la logica di flusso di lavoro per più progetti, dipartimenti e team, o usa i modelli per imporre processi e metodologie standardizzati.

FRUTTA LA CONNETTIVITÀ DI NINTEX WORKFLOW

I flussi di lavoro creati con Nintex Workflow for Project Server sono in grado di connettersi con CRM, ERP e altri sistemi LOB, come pure con SharePoint Business Connectivity Services, Active Directory e Lync. Insieme alle sofisticate azioni di Nintex Workflow 2010, potrai:

- Importare informazioni da sistemi finanziari, di gestione del personale, di fatturazione e altri ancora per creare flussi di lavoro più completi.
- Acquisire i dati disponibili nell'istanza di Project Server tramite l'interfaccia Project Server o il database di reporting dedicato di Project Server.
- Fare leva sull'integrazione di serie con Exchange e Lync per programmare riunioni e inviare notifiche in tempo reale.
- Creare flussi di lavoro che diano maggiore visibilità a stato del processo, rispetto degli standard, colli di bottiglia e partecipazione. Per esempio si può analizzare quanto tempo necessiti l'approvazione delle richieste di progetto, con quale frequenza le richieste vengano inoltrate ai responsabili di livello superiore, il tempo impiegato da ciascun approvatore, ecc.
- Costruire processi che utilizzino Nintex Live per collegare un catalogo in costante crescita di servizi on-line e interagire direttamente con gli ambienti Office 365.



Scarica un trial gratuito presso www.nintex.com/project

Microsoft
SharePoint 2010

Microsoft
Project Server 2010



Microsoft Partner

Gold Independent Software Vendor (ISV)

NINTEX

Workflow for Everyone™

Per saperne di più: www.nintex.com |

Per informazioni rivolgersi a: sales@nintex.com